

**PIANO PAESAGGISTICO REGIONALE**

# **TAVOLO COMPRENSORIALE DELLA CARNIA**

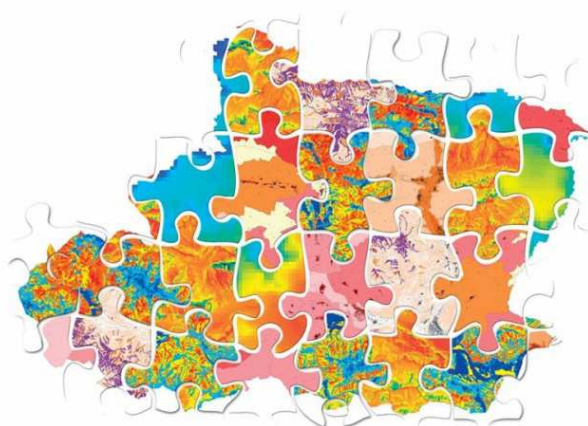

Dopo aver analizzato lo stato del paesaggio attraverso i tavoli comunali  
aver individuato lo scenario desiderato in Carnia tra 20 anni

vi invitiamo a discutere

## **PRIORITÀ, PROGETTUALITÀ, LINEE GUIDA PER IL PAESAGGIO CARNICO DI DOMANI**

**Sabato 2 Aprile ore 10:00**

**presso la Comunità Montana della Carnia, Tolmezzo**

- presentazione e discussione dei risultati di vallata
- suddivisione dei partecipanti in Tavoli di lavoro tematici
- discussione finale plenaria delle progettualità emerse

Per motivi organizzativi è **obbligatoria l'iscrizione**  
scrivendo una e-mail con nome, cognome e Comune di residenza  
a [sit@cmcarnia.regione.fvg.it](mailto:sit@cmcarnia.regione.fvg.it)  
o telefonicamente al numero 0433 – 487744



DIPARTIMENTO DI  
SCIENZE UMANE  
UNIVERSITÀ DEGLI STUDI DI UDINE



REGIONE AUTONOMA  
FRIULI VENEZIA GIULIA