

Comune di:

AMARO

Tipologia: **Area di ricerca**

GID: **9**

ID sito (Arpa):

Comune di **AMARO**

DATI GENERALI

UBICAZIONE

Comune: AMARO

Posizione: Zona industriale SUD

Inquadramento su ortofoto

Legenda

Area di ricerca

CONTROINDICATA

CONTROINDICATA CON RECETTORE

NEUTRA

PREFERENZIALE

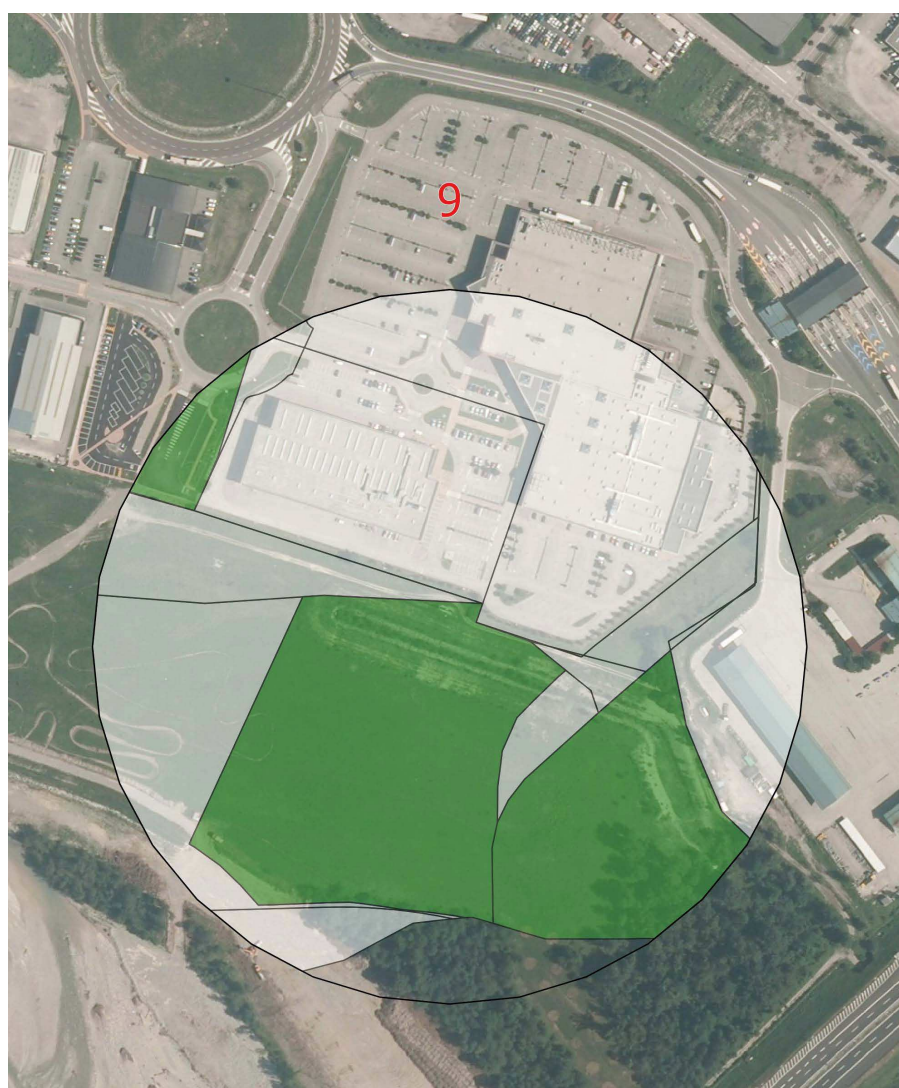

DESCRIZIONE

L'area di ricerca insiste su un ambito della zona industriale già interessata dalla presenza di SRB e caratterizzata da edilizia recente del tipo a capannone con inserimenti di infrastrutture tecnologiche a rete.

Tipologia: **Area di ricerca**

GID: **9**

ID sito (Arpa):

Comune di **AMARO**

LOCALIZZAZIONE

LOCALIZZAZIONI IN CONTRASTO AL PRINCIPIO DI PRECAUZIONE

- | | |
|--|--------------------------|
| Asili nido, scuole di ogni ordine e grado | <input type="checkbox"/> |
| Attrezzature per assistenza alla maternità, all'infanzia ed età evolutiva, agli anziani, ai disabili, ospedali e altre strutture adibite a degenza | <input type="checkbox"/> |

LOCALIZZAZIONI CONTROINDICATE

- | | |
|--|-------------------------------------|
| Aree sottoposte a vincolo paesaggistico (parte III "Beni paesaggistici" del D.Lgs 42/2004) | <input type="checkbox"/> |
| Aree sottoposte a vincolo storico-monumentale e archeologico (parte II "Beni culturali" del D.Lgs 42/2004) | <input type="checkbox"/> |
| Aree nel contesto di edifici e luoghi di importanza storico culturale (zone A e similari individuate dal PRGC) | <input type="checkbox"/> |
| Aree sottoposte a vincoli/tutele di tipo forestale (ai sensi della LR.9/2007) | <input type="checkbox"/> |
| Aree sottoposte a vincolo idrogeologico o di pericolosità idraulica (PAI) | <input checked="" type="checkbox"/> |
| Aree sottoposte a vincoli di tipo ambientale e naturalistico (Rete Natura2000, Aree protette e tutelate per legge, ecc.) | <input type="checkbox"/> |
| area con presenza di edilizia estensiva di limitata altezza <3 piani (<= 7,5 m) | <input type="checkbox"/> |

LOCALIZZAZIONI PREFERENZIALI

- | | |
|--|-------------------------------------|
| Aree di proprietà comunale e di proprietà pubblica | <input checked="" type="checkbox"/> |
| Aree con servizi tecnologici esistenti | <input checked="" type="checkbox"/> |
| Aree in condivisione con impianti per la telefonia esistenti o in previsione | <input type="checkbox"/> |
| Intorni di infrastrutture lineari energetiche e viarie esistenti | <input type="checkbox"/> |
| Aree in contesti non urbanizzati | <input type="checkbox"/> |

Tipologia: **Area di ricerca**

GID: **9**

ID sito (Arpa):

Comune di AMARO

VALUTAZIONE DI COMPATIBILITÀ

FATTORE DI ESTRANEITÀ RISPETTO AL CONTESTO

Assente Basso Medio Alto

RANGO DI IMPATTO LOCALIZZATIVO

Impatto localizzativo: ritenuto basso, si tratta di infrastruttura complementare ad altre attrezzature presenti nella zona industriale e non estranea all'edilizia presente.

RANGO DI IMPATTO PERCETTIVO

Impatto percettivo: presunto basso/nulla, l'impianto si andrà a percepire quasi solamente all'interno della zona industriale

PRESCRIZIONI PROGETTUALI

Viene previsto co-site su SRB 2899, all'interno della zona industriale.

