

Comune di:

**PRATO CARNICO**



Tipologia: **Area di ricerca**

GID: **10**

ID sito (Arpa):

Comune di PRATO CARNICO

## DATI GENERALI

### UBICAZIONE

Comune: PRATO CARNICO

Posizione: Presso Campo Sportivo

Inquadramento su ortofoto

#### Legenda

Area di ricerca

CONTRINDICATA

CONTRINDICATA CON RECETTORE

NEUTRA

PREFERENZIALE

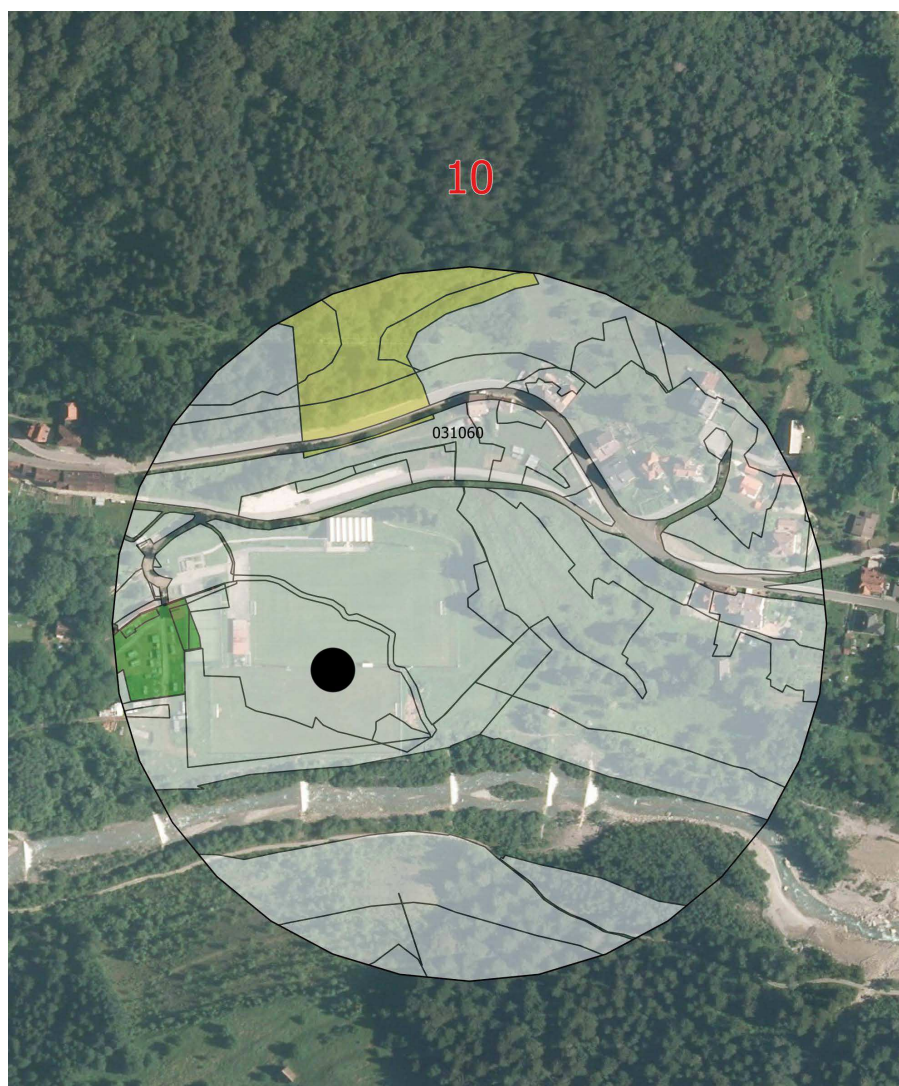

### DESCRIZIONE

L'area di ricerca insiste nella parte orientale del comune di Prato Carnico, in ambito caratterizzato da edificato residenziale di modeste dimensioni, infrastrutture sportive, brani di campagna e ambiti boscati con presenza di viabilità.

Tipologia: **Area di ricerca**

GID: **10**

ID sito (Arpa):

Comune di PRATO CARNICO

## LOCALIZZAZIONE

### LOCALIZZAZIONI IN CONTRASTO AL PRINCIPIO DI PRECAUZIONE

- |  |                          |
|--|--------------------------|
| Asili nido, scuole di ogni ordine e grado  | <input type="checkbox"/> |
| Attrezzature per assistenza alla maternità, all'infanzia ed età evolutiva, agli anziani, ai disabili, ospedali e altre strutture adibite a degenza | <input type="checkbox"/> |

### LOCALIZZAZIONI CONTROINDICATE

- |  |                          |
|--|--------------------------|
| Aree sottoposte a vincolo paesaggistico (parte III "Beni paesaggistici" del D.Lgs 42/2004)                               | <input type="checkbox"/> |
| Aree sottoposte a vincolo storico-monumentale e archeologico (parte II "Beni culturali" del D.Lgs 42/2004)               | <input type="checkbox"/> |
| Aree nel contesto di edifici e luoghi di importanza storico culturale (zone A e similari individuate dal PRGC)           | <input type="checkbox"/> |
| Aree sottoposte a vincoli/tutele di tipo forestale (ai sensi della LR.9/2007)  | <input type="checkbox"/> |
| Aree sottoposte a vincolo idrogeologico o di pericolosità idraulica (PAI)  | <input type="checkbox"/> |
| Aree sottoposte a vincoli di tipo ambientale e naturalistico (Rete Natura2000, Aree protette e tutelate per legge, ecc.) | <input type="checkbox"/> |
| area con presenza di edilizia estensiva di limitata altezza <3 piani (<= 7,5 m)  | <input type="checkbox"/> |

### LOCALIZZAZIONI PREFERENZIALI

- |  |                                     |
|--|-------------------------------------|
| Aree di proprietà comunale e di proprietà pubblica                           | <input checked="" type="checkbox"/> |
| Aree con servizi tecnologici esistenti                                       | <input checked="" type="checkbox"/> |
| Aree in condivisione con impianti per la telefonia esistenti o in previsione | <input type="checkbox"/>            |
| Intorni di infrastrutture lineari energetiche e viarie esistenti             | <input type="checkbox"/>            |
| Aree in contesti non urbanizzati   | <input type="checkbox"/>            |

Tipologia: **Area di ricerca**

GID: **10**

ID sito (Arpa):

*Comune di PRATO CARNICO*

## VALUTAZIONE DI COMPATIBILITÀ

### FATTORE DI ESTRANEITÀ RISPETTO AL CONTESTO

Assente     Basso     Medio     Alto

### RANGO DI IMPATTO LOCALIZZATIVO

Impatto localizzativo: ritenuto medio/basso, si tratta di infrastruttura solo in parte estranea al contesto in cui si trova, caratterizzato dalla presenza di attrezzature sportive e da limitata edificazione.

### RANGO DI IMPATTO PERCETTIVO

Impatto percettivo: presunto medio/basso, l'impianto si potrà percepire a stento dalla media/lunga distanza, in quanto l'area risulta interessata da altrie elementi tecnologici.

## PRESCRIZIONI PROGETTUALI

Viene previsto un sito localizzato all'interno dell'area sportiva con nuovo impianto a palo oppure tramite utilizzo di torri faro esistenti.

