

Comune di:

RIGOLATO

Tipologia: **Stazione RB esistente**

GID:
ID struttura: **60**
Comune di **RIGOLATO**

DATI GENERALI

UBICAZIONE

Comune: RIGOLATO

Coordinate UTM x: 336031.4 y: 5157459.3

Posizione: VIA GRACO

Quota slm (m): 723

GESTORE

Denominazione: WIND

id sito (Arpa): 638

Data parere: 09/03/2011

Standard tecnologia: GSM (2G) DCS (2G) UMTS (3G) LTE (4G) altro

TIPO STRUTTURA

- Impianto su palo
- Impianto su edificio
- Altro

TIPO IMPIANTO

- sostegno con cella a sbraccio
- sostegno con celle a vista
- sostegno con microcella
- palo con celle a sbraccio
- palo con celle a vista
- palo con cilindri
- palo mimetico
- traliccio con celle
- traliccio con celle a sbraccio
- traliccio con celle a vista
- supporto con celle a vista

DESCRIZIONE

SRB su palo lineare, mascherato da pino, localizzata in ambito esterno all'abitato.

Tipologia: **Stazione RB esistente**

GID:

ID struttura: **60**

Comune di **RIGOLATO**

LOCALIZZAZIONE

LOCALIZZAZIONI IN CONTRASTO AL PRINCIPIO DI PRECAUZIONE

- | | |
|--|--------------------------|
| Asili nido, scuole di ogni ordine e grado | <input type="checkbox"/> |
| Attrezzature per assistenza alla maternità, all'infanzia ed età evolutiva, agli anziani, ai disabili, ospedali e altre strutture adibite a degenza | <input type="checkbox"/> |

LOCALIZZAZIONI CONTROINDICATE

- | | |
|--|-------------------------------------|
| Aree sottoposte a vincolo paesaggistico (parte III "Beni paesaggistici" del D.Lgs 42/2004) | <input type="checkbox"/> |
| Aree sottoposte a vincolo storico-monumentale e archeologico (parte II "Beni culturali" del D.Lgs 42/2004) | <input type="checkbox"/> |
| Aree nel contesto di edifici e luoghi di importanza storico culturale (zone A e similari individuate dal PRGC) | <input type="checkbox"/> |
| Aree sottoposte a vincoli/tutele di tipo forestale (ai sensi della LR.9/2007) | <input checked="" type="checkbox"/> |
| Aree sottoposte a vincolo idrogeologico o di pericolosità idraulica (PAI) | <input type="checkbox"/> |
| Aree sottoposte a vincoli di tipo ambientale e naturalistico (Rete Natura2000, Aree protette e tutelate per legge, ecc.) | <input type="checkbox"/> |
| area con presenza di edilizia estensiva di limitata altezza <3 piani (<= 7,5 m) | <input type="checkbox"/> |

LOCALIZZAZIONI PREFERENZIALI

- | | |
|--|-------------------------------------|
| Aree di proprietà comunale e di proprietà pubblica | <input type="checkbox"/> |
| Aree con servizi tecnologici esistenti | <input type="checkbox"/> |
| Aree in condivisione con impianti per la telefonia esistenti o in previsione | <input type="checkbox"/> |
| Intorni di infrastrutture lineari energetiche e viarie esistenti | <input type="checkbox"/> |
| Aree in contesti non urbanizzati | <input checked="" type="checkbox"/> |

Tipologia: **Stazione RB esistente**

GID:
ID struttura: **60**
Comune di RIGOLATO

CONDIZIONI VISUALI-PERCETTIVE

LIVELLO DI PERCEZIONE VISIVA DA LUNGA DISTANZA

Da percorsi/strade panoramiche

Assente Basso Medio Alto

Da Pievi

Assente Basso Medio Alto

LIVELLO DI PERCEZIONE VISIVA DA MEDIA-BREVE DISTANZA

Punto di vista 1

Assente
 Basso
 Medio
 Alto

Punto di vista 2

Assente
 Basso
 Medio
 Alto

Foto1



Foto2



Tipologia: **Stazione RB esistente**

GID:

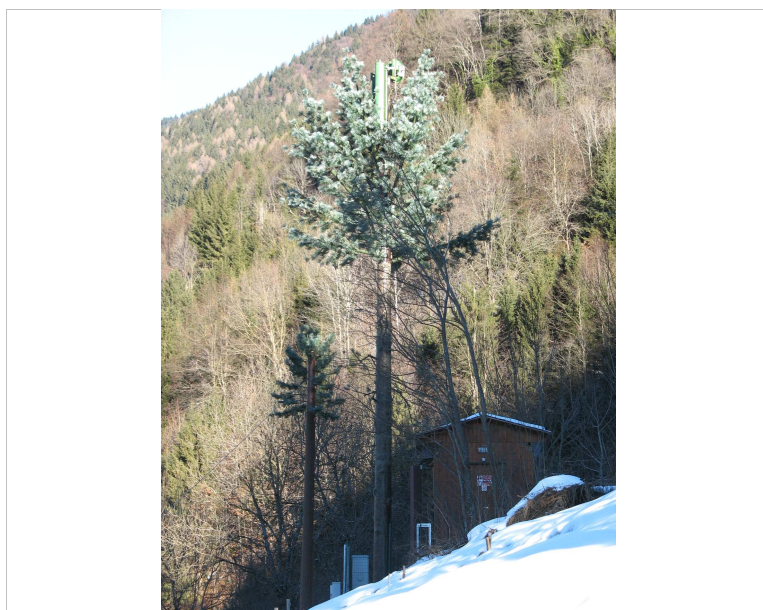
ID struttura: **60**

Comune di RIGOLATO

VALUTAZIONE DI COMPATIBILITÀ

FATTORE DI ESTRANEITÀ RISPETTO AL CONTESTO

Assente Basso Medio Alto

RANGO DI IMPATTO LOCALIZZATIVO

Impatto localizzativo: medio/alto, si tratta di infrastruttura estranea al contesto in cui si trova, con scarsa presenza di edificazione.

RANGO DI IMPATTO PERCETTIVO

Impatto percettivo: basso, l'impianto in quanto mascherato da alberatura non si percepisce dalla media/lunga distanza, mentre si percepisce in avvicinamento dalla media/breve distanza.

PRESCRIZIONI PROGETTUALI

- LOCALIZZAZIONE E/O IMPIANTO ADEGUATO IMPIANTO DISMESSO/IN DISMISSIONE
 IMPIANTO DA RILOCALIZZARE
 IMPIANTO DA RIPROGETTARE