

Comune di

SAURIS

Tipologia: Area di ricerca

Identificativo Area Di Ricerca:

99

SAURIS

DATI GENERALI

UBICAZIONE

comune: SAURIS

Posizione: Latesi c/o traliccio RAI

Inquadramento su ortofoto

Legenda Aree di Ricerca

- CONTROINDICATA
- CONTROINDICATA CON RECETTORE
- NEUTRA
- PREFERENZIALE

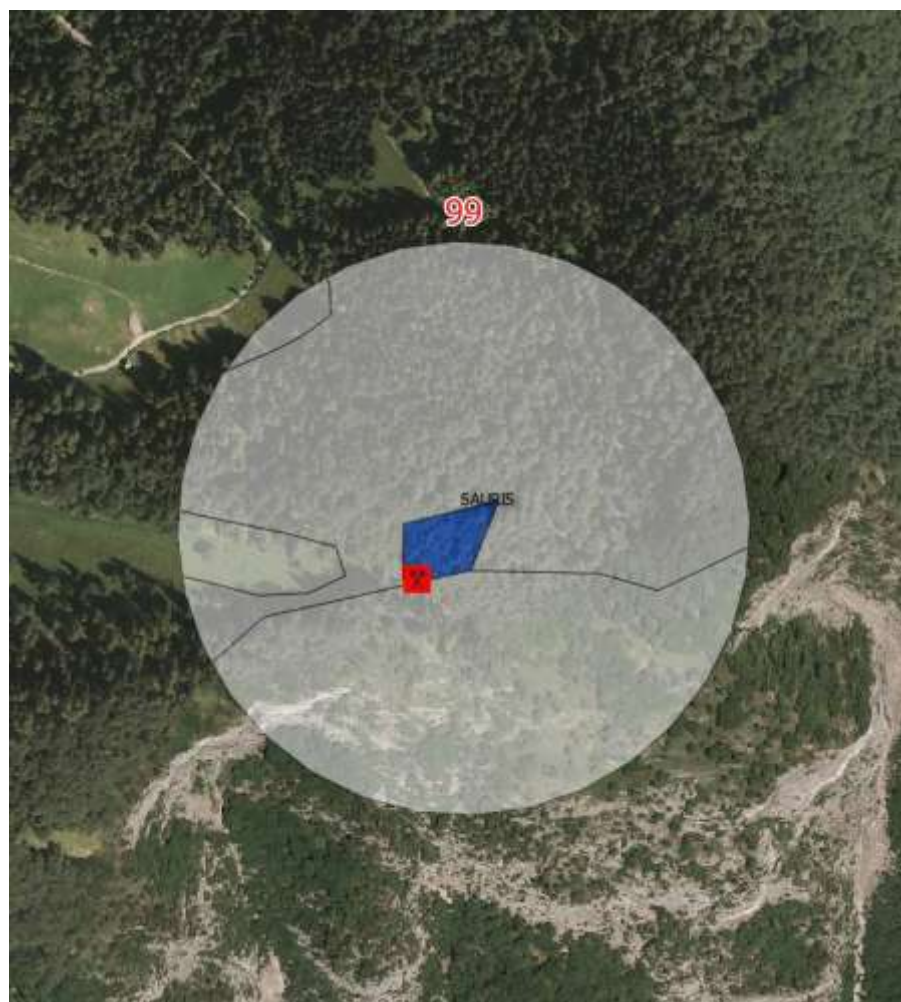

DESCRIZIONE

L'area di ricerca insiste sulla parte circostante la già presente stazione di telefonia mobile. L'area è prevalentemente boschiva o in campo aperto ed è distante dal centro abitato più vicino. Il contesto paesaggistico è tipico della media alta montagna, privo di altre infrastrutture e con attività antropica molto limitata.

Tipologia: Area di ricerca

Identificativo Area Di Ricerca:

99

SAURIS

LOCALIZZAZIONE

LOCALIZZAZIONI IN CONTRASTO AL PRINCIPIO DI PRECAUZIONE

- | | |
|--|--------------------------|
| Asili nido, scuole di ogni ordine e grado | <input type="checkbox"/> |
| Attrezzature per assistenza alla maternità, all'infanzia ed età evolutiva, agli anziani, ai disabili, ospedali e altre strutture adibite a degenza | <input type="checkbox"/> |

LOCALIZZAZIONI CONTROINDICATE

- | | |
|--|--------------------------|
| Aree sottoposte a vincolo paesaggistico (parte III "Beni paesaggistici" del D.Lgs 42/2004) | <input type="checkbox"/> |
| Aree sottoposte a vincolo storico-monumentale e archeologico (parte II "Beni culturali" del D.Lgs 42/2004) | <input type="checkbox"/> |
| Aree nel contesto di edifici e luoghi di importanza storico culturale (zone A e similari individuate dal PRGC) | <input type="checkbox"/> |
| Aree sottoposte a vincoli/tutele di tipo forestale (ai sensi della LR.9/2007) | <input type="checkbox"/> |
| Aree sottoposte a vincolo idrogeologico o di pericolosità idraulica (PAI) | <input type="checkbox"/> |
| Aree sottoposte a vincoli di tipo ambientale e naturalistico (Rete Natura2000, Aree protette e tutelate per legge, ecc.) | <input type="checkbox"/> |
| area con presenza di edilizia estensiva di limitata altezza <3 piani (<= 7,5 m) | <input type="checkbox"/> |

LOCALIZZAZIONI PREFERENZIALI

- | | |
|--|-------------------------------------|
| Aree di proprietà comunale e di proprietà pubblica | <input checked="" type="checkbox"/> |
| Aree con servizi tecnologici esistenti | <input checked="" type="checkbox"/> |
| Aree in condivisione con impianti per la telefonia esistenti o in previsione | <input checked="" type="checkbox"/> |
| Intorni di infrastrutture lineari energetiche e viarie esistenti | <input type="checkbox"/> |
| Aree in contesti non urbanizzati | <input type="checkbox"/> |

Tipologia: Area di ricerca

Identificativo Area Di Ricerca:

99

SAURIS

VALUTAZIONE DI COMPATIBILITÀ

FATTORE DI ESTRANEITÀ RISPETTO AL CONTESTO

Assente Basso Medio Alto

RANGO DI IMPATTO LOCALIZZATIVO

Impatto localizzativo: ritenuto medio/alto, si tratta un'area montana a quota ebbastanza elevata con spazi aperti inseriti in un contesto prevalentemente boschivo

RANGO DI IMPATTO PERCETTIVO

L'impianto, dovrà preferibilmente andare on cositing con la struttura già presente in loco, che presentacomunque un impatto percettivo: medio/alto essendo visibile dalla media/lunga e breve distanza.

PRESCRIZIONI PROGETTUALI

Si dovrebbe prevedere un cositing sugli impianti esistenti nell'area