

Comune di:

TREPPO CARNICO

Tipologia: **Area di ricerca**

GID: **28**

ID sito (Arpa):

Comune di **TREPPLO CARNICO**

DATI GENERALI

UBICAZIONE

Comune: TREPPLO CARNICO

Posizione: Tausia

Inquadramento su ortofoto

Legenda

Area di ricerca

CONTRINDICATA

CONTRINDICATA CON RECETTORE

NEUTRA

PREFERENZIALE

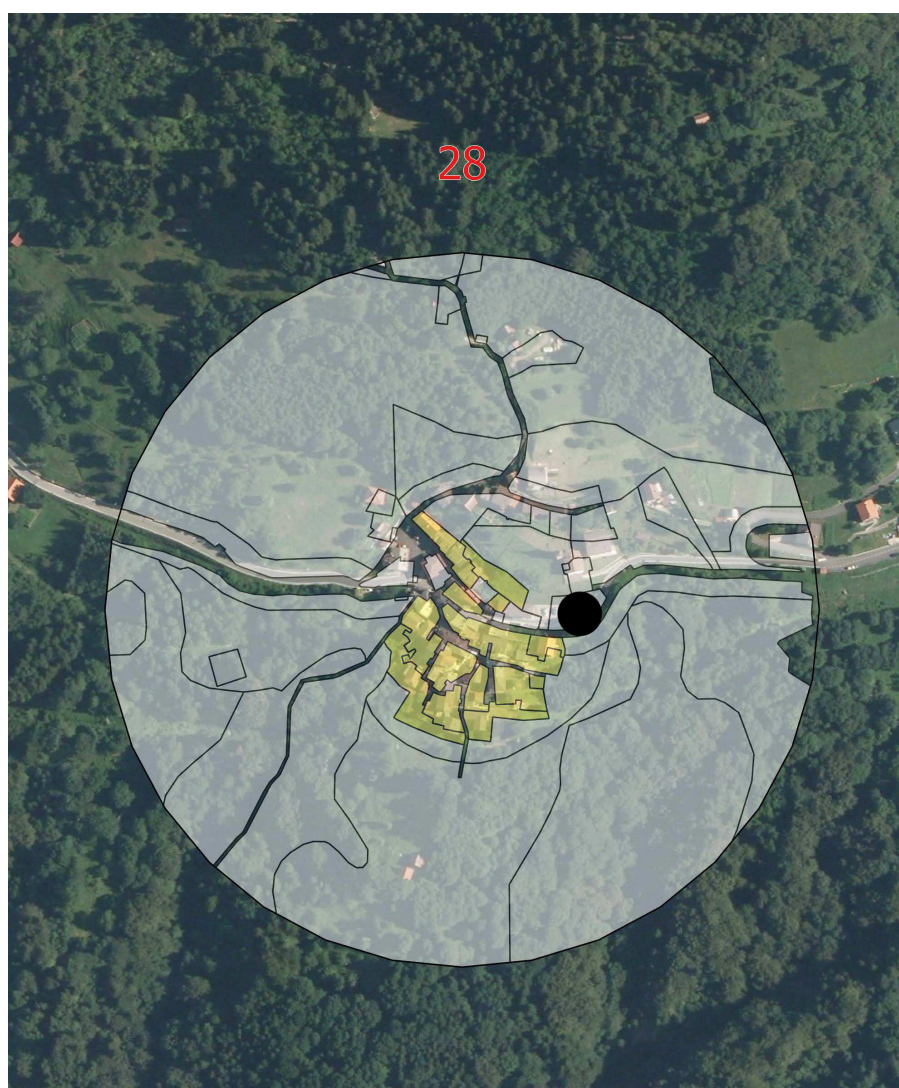

DESCRIZIONE

L'area di ricerca insiste nell'abitato di Tausia, in ambito caratterizzato da edificato residenziale di modeste dimensioni, brani di campagna e con presenza di viabilità.

Tipologia: **Area di ricerca**

GID: **28**

ID sito (Arpa):

Comune di **TREPPONIA**

LOCALIZZAZIONE

LOCALIZZAZIONI IN CONTRASTO AL PRINCIPIO DI PRECAUZIONE

- | | |
|--|--------------------------|
| Asili nido, scuole di ogni ordine e grado | <input type="checkbox"/> |
| Attrezzature per assistenza alla maternità, all'infanzia ed età evolutiva, agli anziani, ai disabili, ospedali e altre strutture adibite a degenza | <input type="checkbox"/> |

LOCALIZZAZIONI CONTROINDICATE

- | | |
|--|-------------------------------------|
| Aree sottoposte a vincolo paesaggistico (parte III "Beni paesaggistici" del D.Lgs 42/2004) | <input type="checkbox"/> |
| Aree sottoposte a vincolo storico-monumentale e archeologico (parte II "Beni culturali" del D.Lgs 42/2004) | <input type="checkbox"/> |
| Aree nel contesto di edifici e luoghi di importanza storico culturale (zone A e similari individuate dal PRGC) | <input type="checkbox"/> |
| Aree sottoposte a vincoli/tutele di tipo forestale (ai sensi della LR.9/2007) | <input type="checkbox"/> |
| Aree sottoposte a vincolo idrogeologico o di pericolosità idraulica (PAI) | <input type="checkbox"/> |
| Aree sottoposte a vincoli di tipo ambientale e naturalistico (Rete Natura2000, Aree protette e tutelate per legge, ecc.) | <input type="checkbox"/> |
| area con presenza di edilizia estensiva di limitata altezza <3 piani (<= 7,5 m) | <input checked="" type="checkbox"/> |

LOCALIZZAZIONI PREFERENZIALI

- | | |
|--|-------------------------------------|
| Aree di proprietà comunale e di proprietà pubblica | <input checked="" type="checkbox"/> |
| Aree con servizi tecnologici esistenti | <input type="checkbox"/> |
| Aree in condivisione con impianti per la telefonia esistenti o in previsione | <input type="checkbox"/> |
| Intorni di infrastrutture lineari energetiche e viarie esistenti | <input type="checkbox"/> |
| Aree in contesti non urbanizzati | <input checked="" type="checkbox"/> |

Tipologia: **Area di ricerca**

GID: **28**

ID sito (Arpa):

Comune di TREPPO CARNICO

VALUTAZIONE DI COMPATIBILITÀ

FATTORE DI ESTRANEITÀ RISPETTO AL CONTESTO

Assente Basso Medio Alto

RANGO DI IMPATTO LOCALIZZATIVO

Impatto localizzativo: ritenuto medio/basso, si tratta di infrastruttura non completamente estranea al contesto urbanizzato in cui si trova

RANGO DI IMPATTO PERCETTIVO

Impatto percettivo: presunto medio/basso, l'impianto si dovrebbe percepire chiaramente solamente dalla breve/media distanza se collocato su parcheggi pubblici o allargamenti stradali.

PRESCRIZIONI PROGETTUALI

Viene previsto sito non localizzato su aree pubbliche parcheggi o allargamenti stradali.

Tipologia: **Area di ricerca**

GID: **27**

ID sito (Arpa):

Comune di **TREPPLO CARNICO**

DATI GENERALI

UBICAZIONE

Comune: TREPPLO CARNICO

Posizione: Capoluogo

Inquadramento su ortofoto

Legenda

Area di ricerca

CONTROINDICATA

CONTROINDICATA CON RECETTORE

NEUTRA

PREFERENZIALE

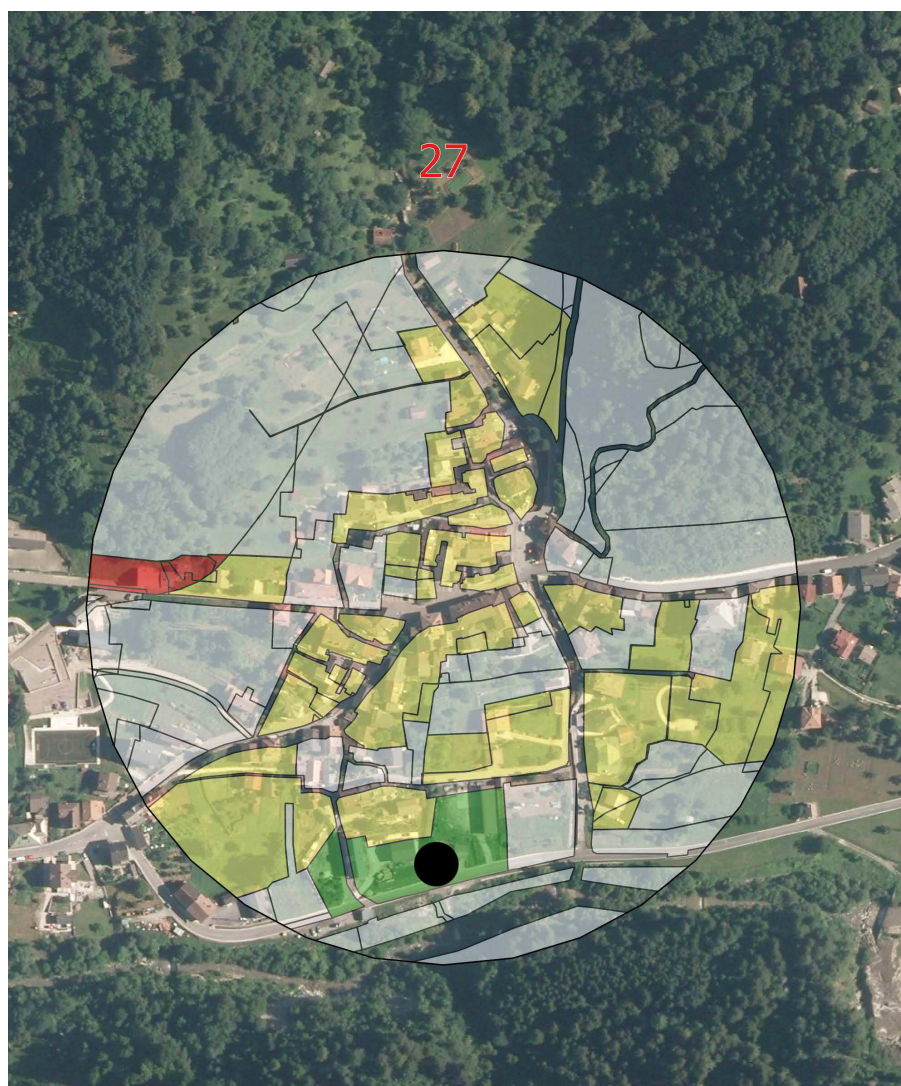

DESCRIZIONE

L'area di ricerca insiste nella parte centrale dell'abitato di Treppo Carnico, in ambito caratterizzato da edificato residenziale di modeste dimensioni, infrastrutture sportive, brani di campagna e con presenza di viabilità.

Tipologia: **Area di ricerca**

GID: **27**

ID sito (Arpa):

Comune di **TREPPA CARNICA**

LOCALIZZAZIONE

LOCALIZZAZIONI IN CONTRASTO AL PRINCIPIO DI PRECAUZIONE

- | | |
|--|--------------------------|
| Asili nido, scuole di ogni ordine e grado | <input type="checkbox"/> |
| Attrezzature per assistenza alla maternità, all'infanzia ed età evolutiva, agli anziani, ai disabili, ospedali e altre strutture adibite a degenza | <input type="checkbox"/> |

LOCALIZZAZIONI CONTROINDICATE

- | | |
|--|-------------------------------------|
| Aree sottoposte a vincolo paesaggistico (parte III "Beni paesaggistici" del D.Lgs 42/2004) | <input type="checkbox"/> |
| Aree sottoposte a vincolo storico-monumentale e archeologico (parte II "Beni culturali" del D.Lgs 42/2004) | <input type="checkbox"/> |
| Aree nel contesto di edifici e luoghi di importanza storico culturale (zone A e similari individuate dal PRGC) | <input type="checkbox"/> |
| Aree sottoposte a vincoli/tutele di tipo forestale (ai sensi della LR.9/2007) | <input type="checkbox"/> |
| Aree sottoposte a vincolo idrogeologico o di pericolosità idraulica (PAI) | <input type="checkbox"/> |
| Aree sottoposte a vincoli di tipo ambientale e naturalistico (Rete Natura2000, Aree protette e tutelate per legge, ecc.) | <input type="checkbox"/> |
| area con presenza di edilizia estensiva di limitata altezza <3 piani (<= 7,5 m) | <input checked="" type="checkbox"/> |

LOCALIZZAZIONI PREFERENZIALI

- | | |
|--|-------------------------------------|
| Aree di proprietà comunale e di proprietà pubblica | <input checked="" type="checkbox"/> |
| Aree con servizi tecnologici esistenti | <input checked="" type="checkbox"/> |
| Aree in condivisione con impianti per la telefonia esistenti o in previsione | <input type="checkbox"/> |
| Intorni di infrastrutture lineari energetiche e viarie esistenti | <input type="checkbox"/> |
| Aree in contesti non urbanizzati | <input type="checkbox"/> |

Tipologia: **Area di ricerca**

GID: **27**

ID sito (Arpa):

Comune di TREPPO CARNICO

VALUTAZIONE DI COMPATIBILITÀ

FATTORE DI ESTRANEITÀ RISPETTO AL CONTESTO

Assente Basso Medio Alto

RANGO DI IMPATTO LOCALIZZATIVO

Impatto localizzativo: ritenuto medio, si tratta di infrastruttura non completamente estranea al contesto urbanizzato in cui si trova

RANGO DI IMPATTO PERCETTIVO

Impatto percettivo: presunto medio, l'impianto si dovrebbe percepire chiaramente solamente dalla breve/media distanza, sia se collocato su spazi residuali sia su copertura di edificio, per la presenza di elementi edilizi nell'intorno e non percepibile in campo aperto.

PRESCRIZIONI PROGETTUALI

Viene prevista duplice possibilità:

- a) sito non localizzato su aree pubbliche parcheggi o allargamenti stradali;
- b) sito localizzato su copertura edificio.

